

# SAN ANTONIO PARK MASTER PLAN

# QUY HOẠCH TỔNG THỂ CÔNG VIÊN SAN ANTONIO

Community Meeting #2  
March 23, 2021

Phiên Họp Cộng Đồng #2  
Ngày 23 tháng Ba, 2021

**REVITALIZING  
SAN ANTONIO PARK**

**TÁI SINH  
CÔNG VIÊN  
SAN ANTONIO**



# AGENDA | NGHỊ TRÌNH

- 01** Project Development + Status  
*Phát Triển + Tình Trạng Dự Áns*
- 02** CEM #1 Survey Results  
*Kết Quả Khảo Sát CEM #1*
- 03** Master Plan Options  
*Các Chọn Lựa trong Quy Hoạch Tổng Thể*
- 04** Breakout Rooms + Discussion  
*Phòng Chia Nhóm + Thảo Luận*

# Community Engagement Process | Tiến Trình Cộng Đồng Tham Gia



# San Antonio Park Master Plan (SAPMP) Process

## Tiến Trình Quy Hoạch Tổng Thể Công Viên San Antonio (SAPMP)



*\*PRAC = Parks Recreation Advisory Committee*

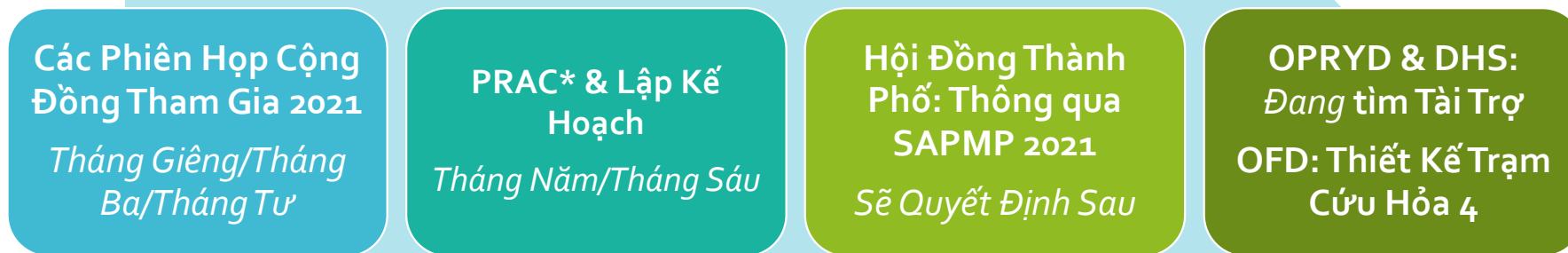

*\*PRAC = Ủy ban Cố vấn Giải trí Công viên*

# AGENDA | NGHỊ TRÌNH

- 01** Project Development + Status  
*Phát Triển + Tình Trạng Dự Áns*
- 02** CEM #1 Survey Results  
*Kết Quả Khảo Sát CEM #1*
- 03** Master Plan Options  
*Các Chọn Lựa trong Quy Hoạch Tổng Thể*
- 04** Breakout Rooms + Discussion  
*Phòng Chia Nhóm + Thảo Luận*

# Survey Results | Kết Quả Khảo Sát

**Over 275  
responses  
Hơn 275  
người trả lời**

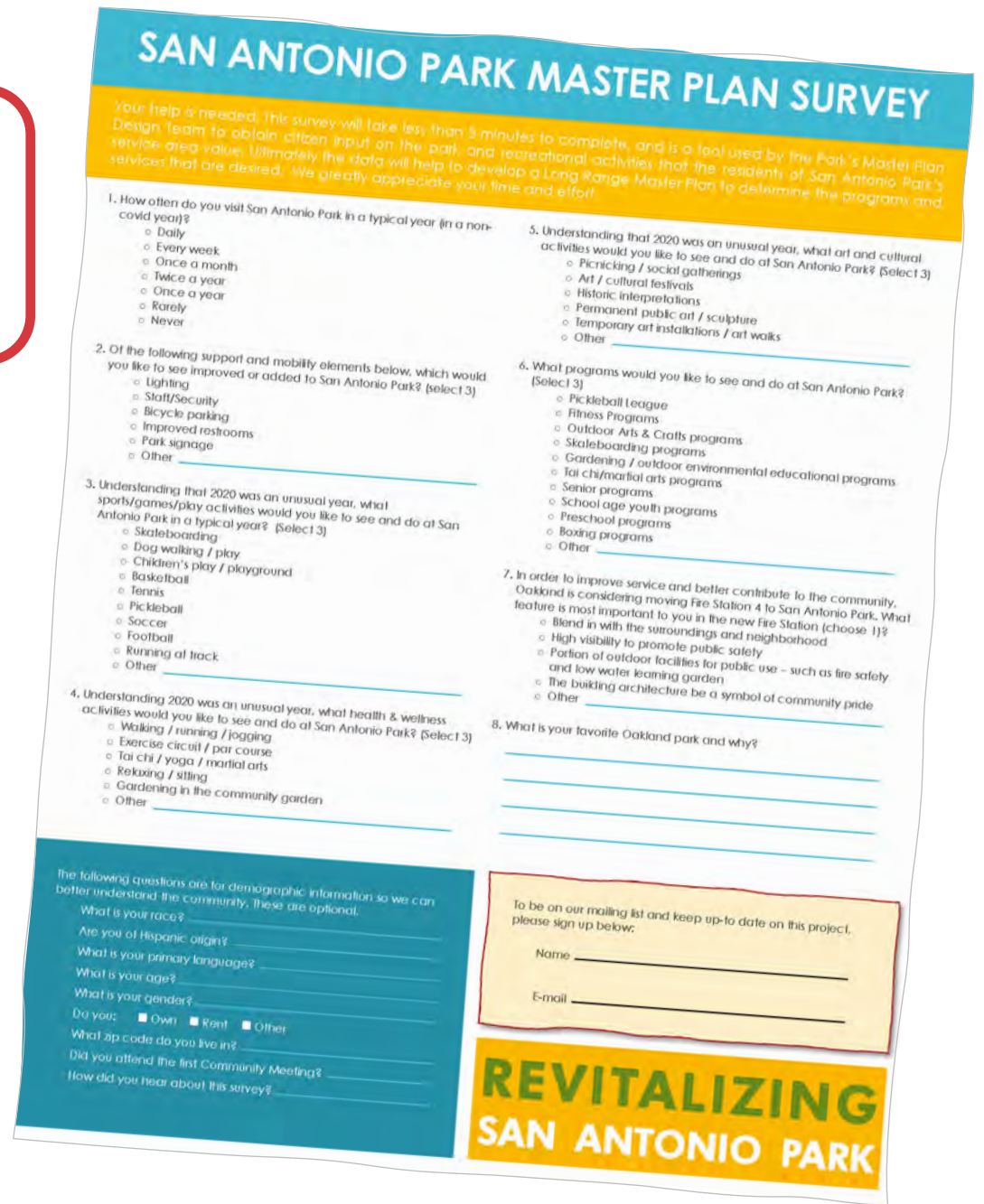
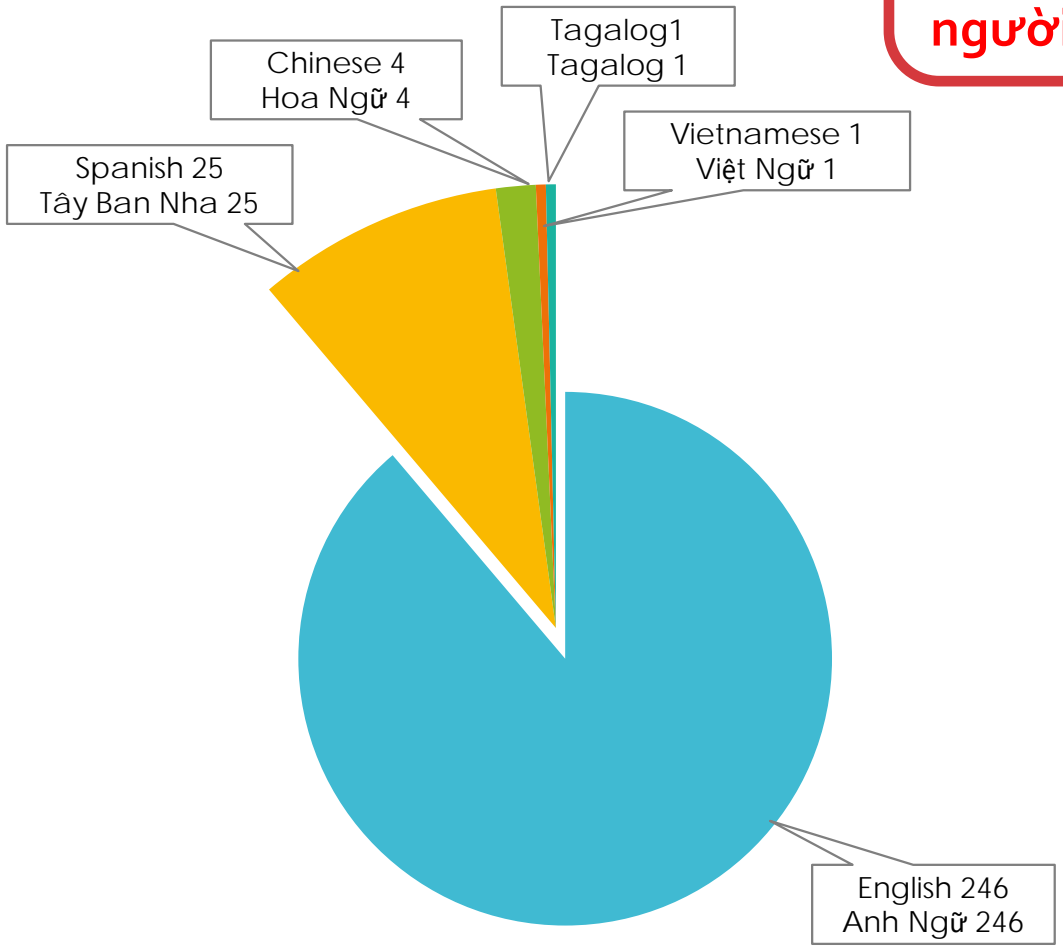



# Survey Results: ZIP Code | Kết Quả Khảo Sát: Số ZIP

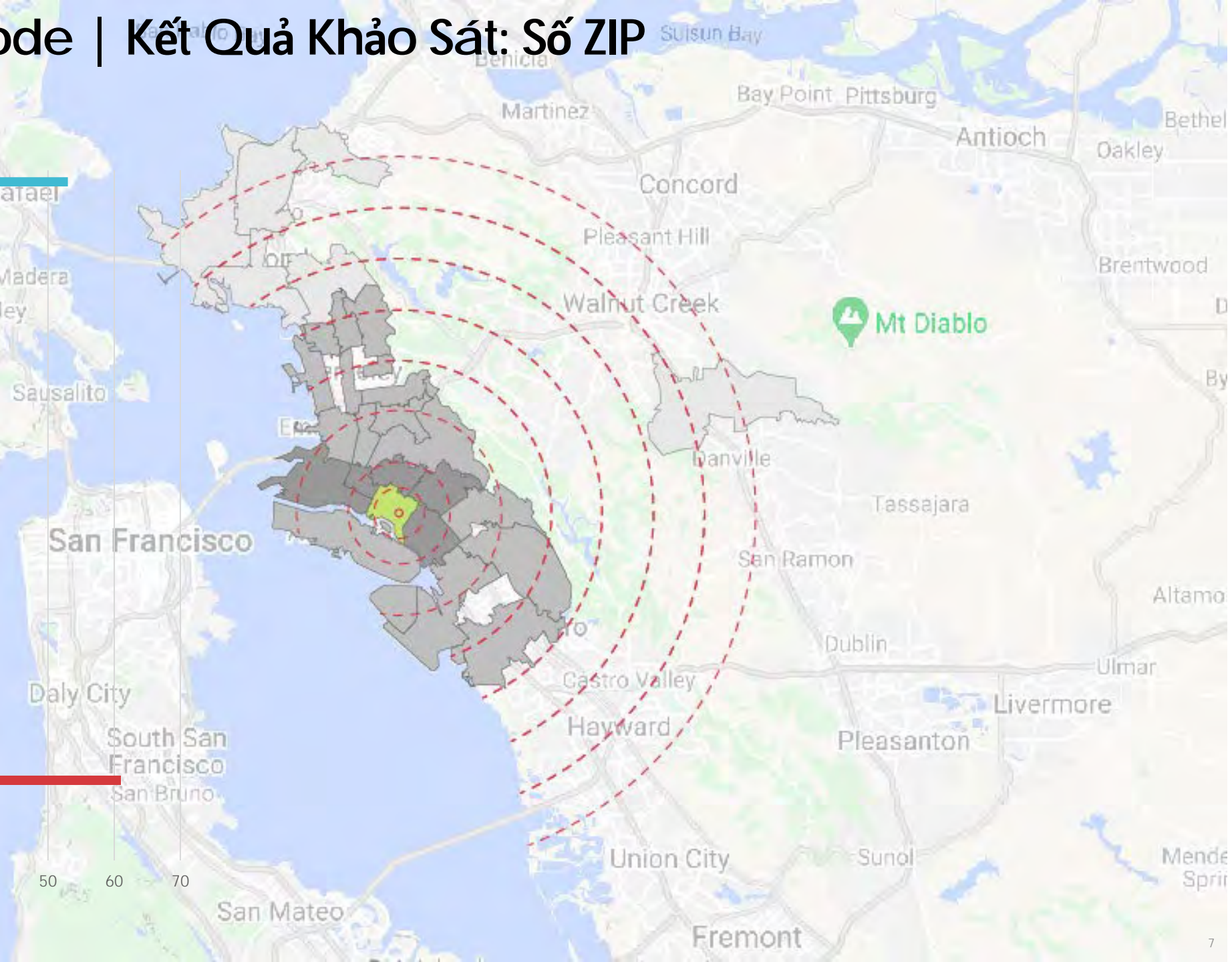
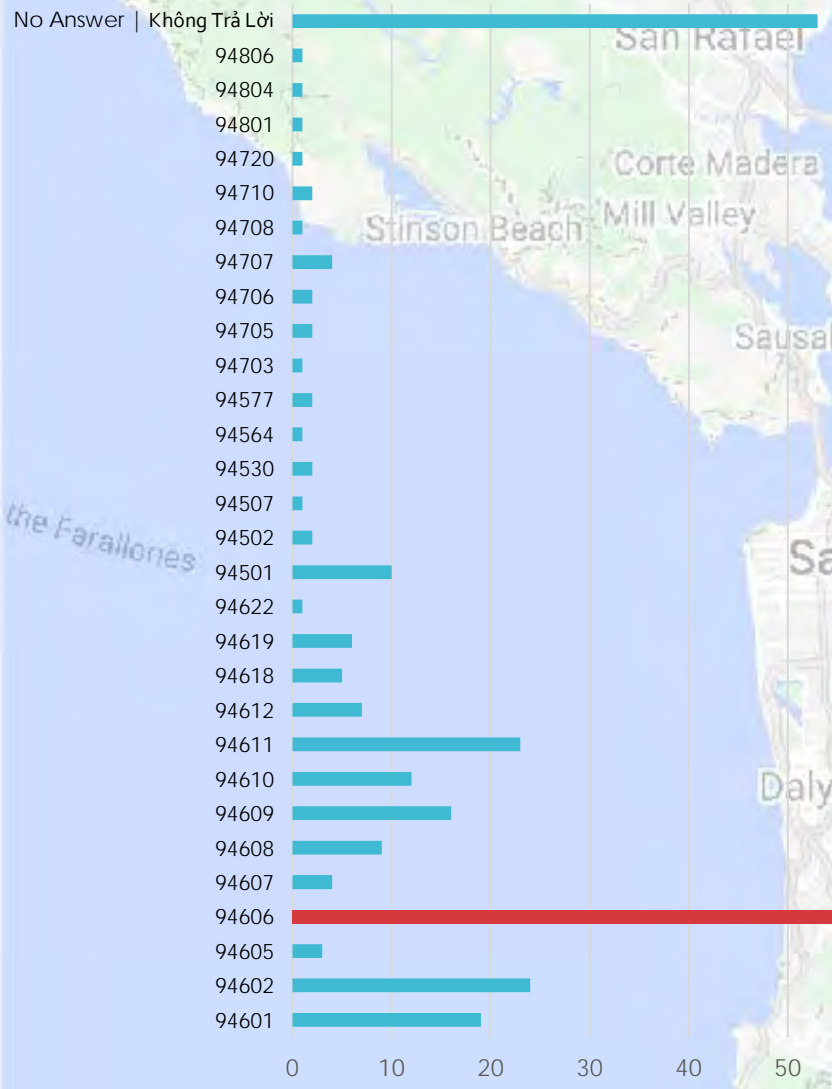

# Survey Results: Demographics | Kết Quả Khảo Sát: Nhân Khẩu

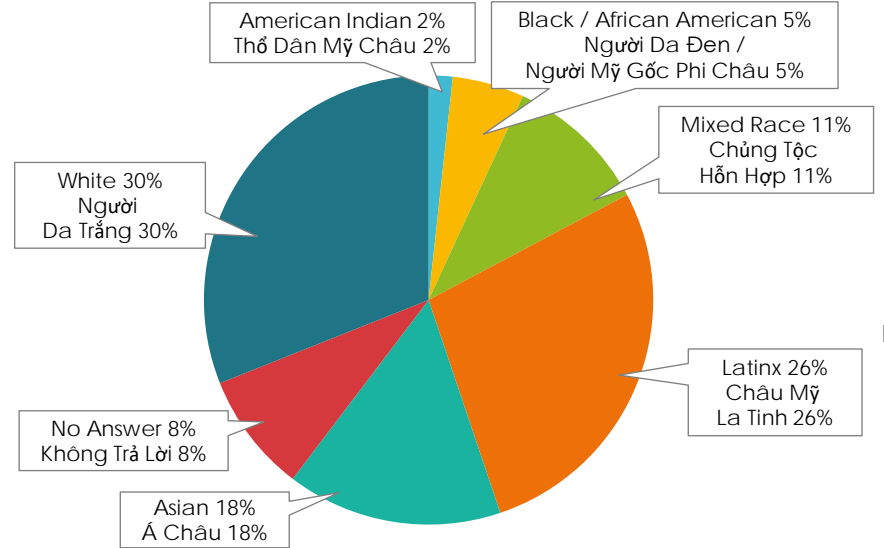

**Racial Makeup of 94606 Respondents**  
Thành Phần chủng Tộc của Những Người Trả Lời 94606

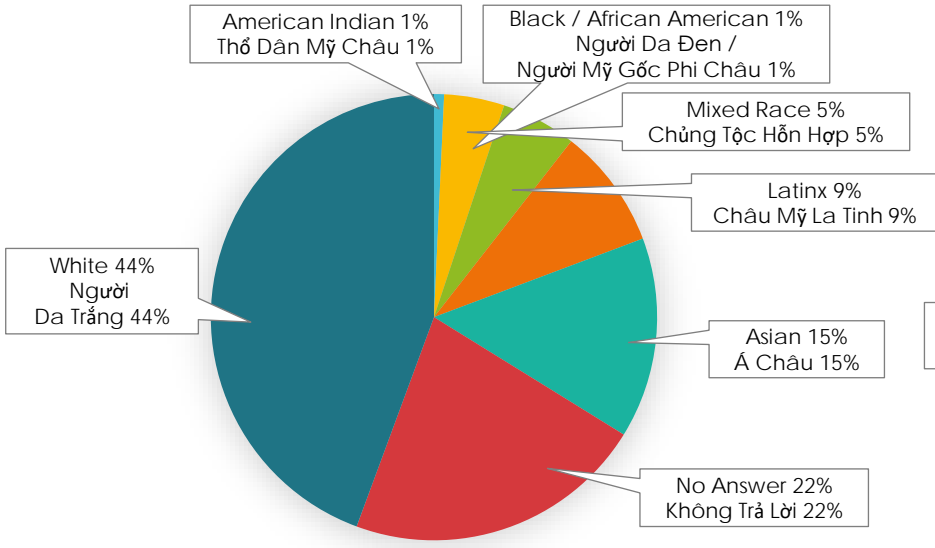

**Racial Makeup of Respondents**  
Thành Phần chủng Tộc của Những Người Trả Lời

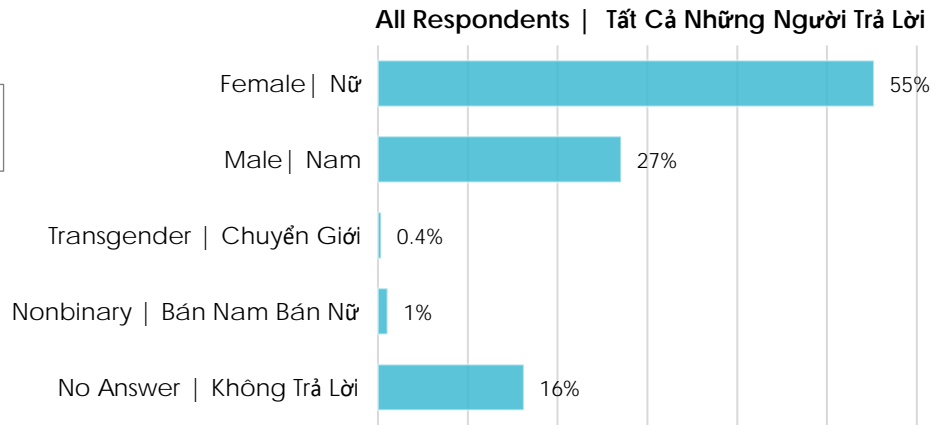

**Gender of Respondents**  
Giới tính của Người trả lời

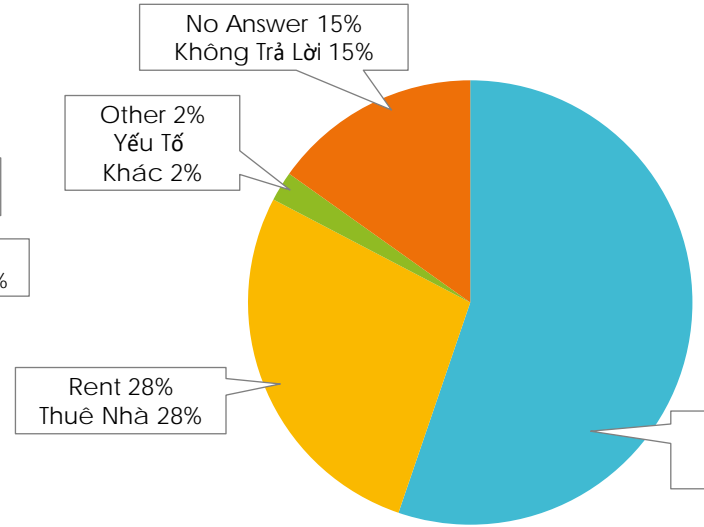
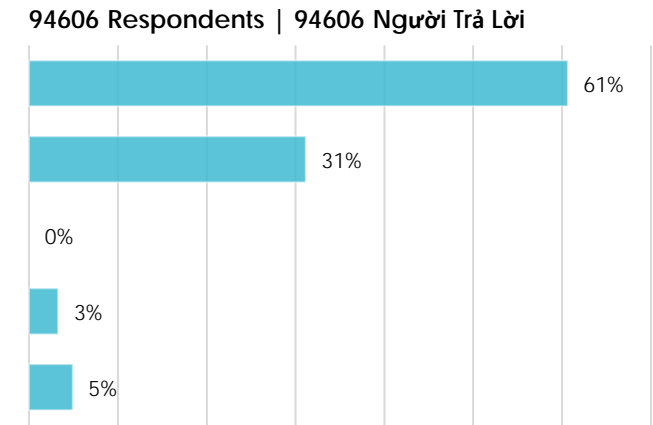

**All Respondents | Tất Cả Những Người Trả Lời**

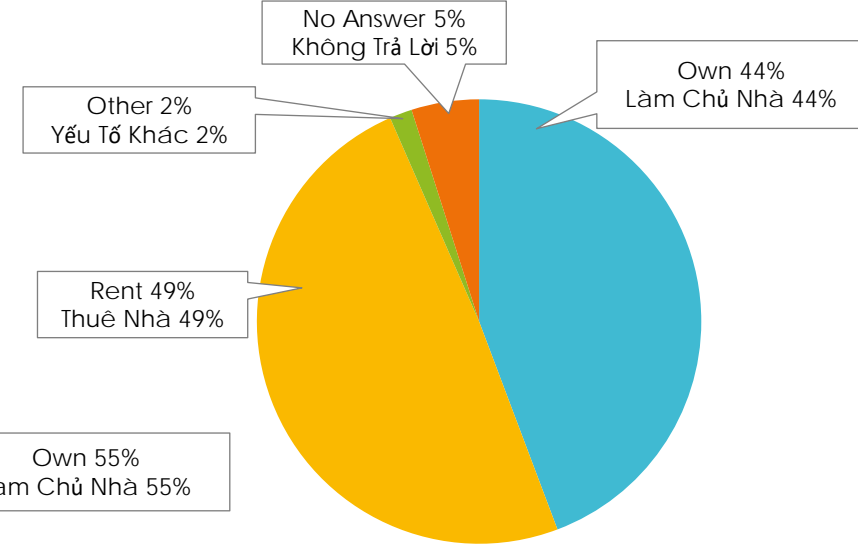

**94606 Respondents | 94606 Người Trả Lời**

**Home Ownership Status of Respondents**  
Tình Trạng Làm Chủ Nhà của Những Người Trả Lời



# Survey Results | Kết Quả Khảo Sát

## 1. How often do you visit San Antonio Park in a typical year?

Quý vị thường đến thăm Công Viên San Antonio Park đến mức nào trong một năm tiêu biểu?

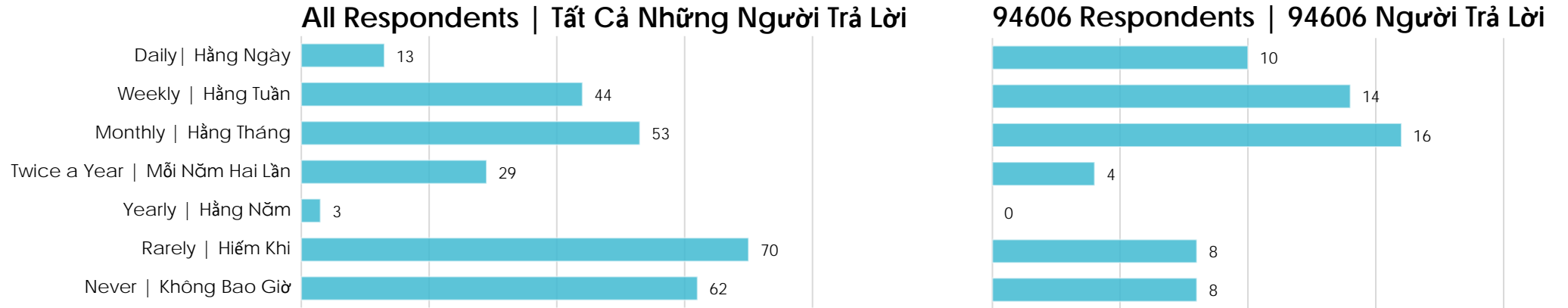

## 2. Of the following support and mobility elements below, which would you like to see improved or added?

Trong các yếu tố yểm trợ và di chuyển dưới đây, quý vị muốn cải tiến hoặc bổ túc yếu tố nào?

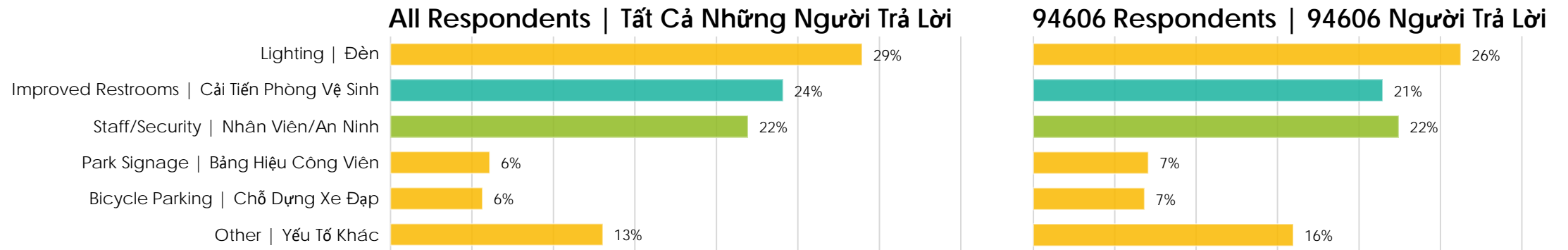

# Survey Results | Kết Quả Khảo Sát

## 3. What sports/games/play activities would you like to see and do? Quý vị muốn xem và chơi những môn thể thao/trò chơi nào?

All Respondents | Tất Cả Những Người Trả Lời

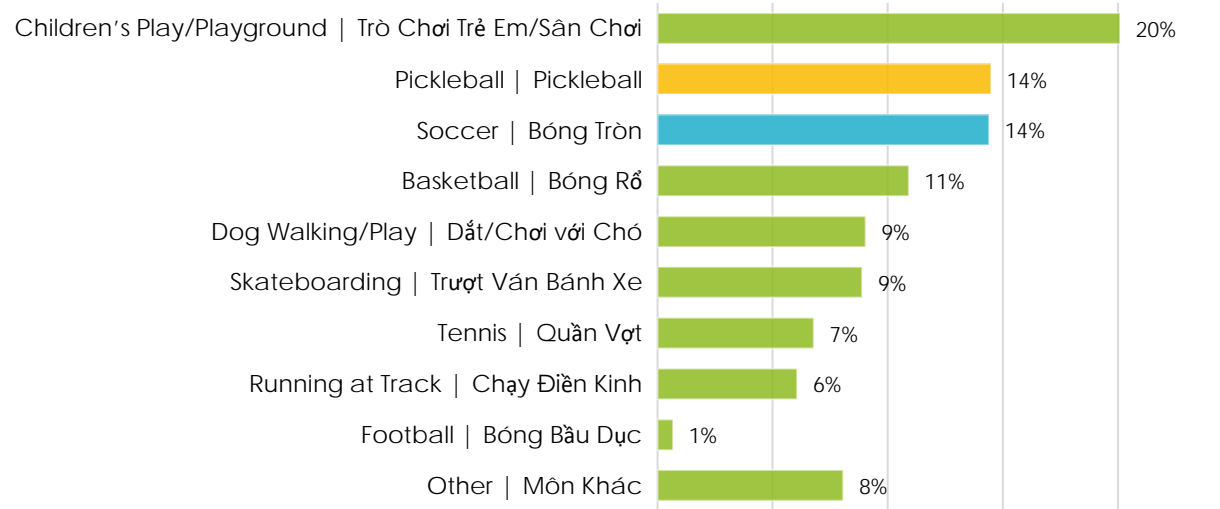

94606 Respondents | 94606 Người Trả Lời

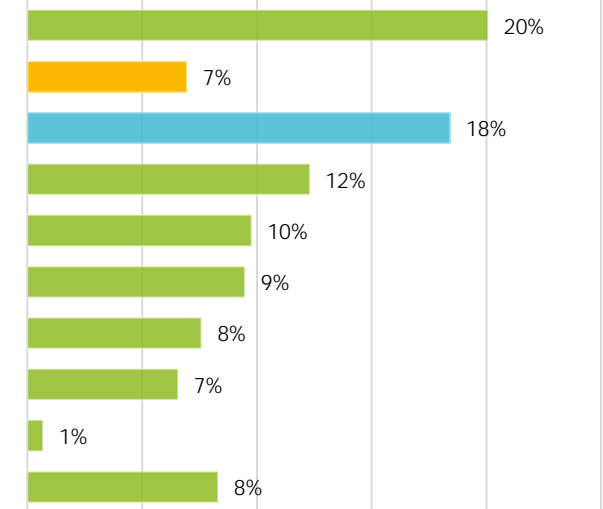

## 4. What health & wellness activities would you like to see and do? Quý vị muốn xem và tập các hoạt động nào về sức khỏe & an sinh?

All Respondents | Tất Cả Những Người Trả Lời

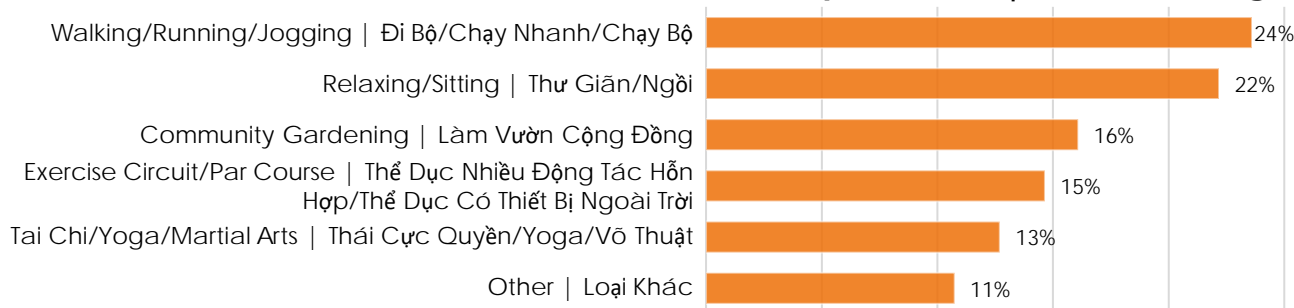

94606 Respondents | 94606 Người Trả Lời

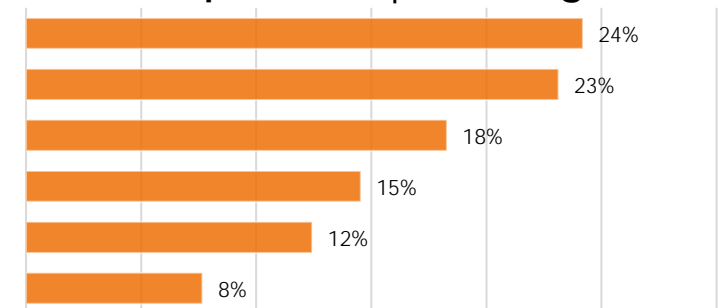

# Survey Results | Kết Quả Khảo Sát

## 5. What art and cultural activities would you like to see and do?

Quý vị muốn xem và tham gia các sinh hoạt nghệ thuật và văn hóa nào?

All Respondents | Tất Cả Những Người Trả Lời

94606 Respondents | 94606 Người Trả Lời

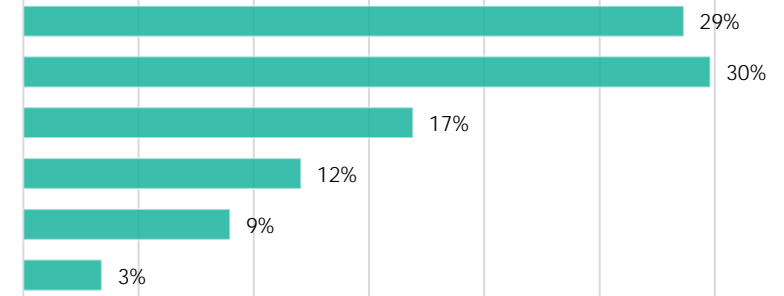
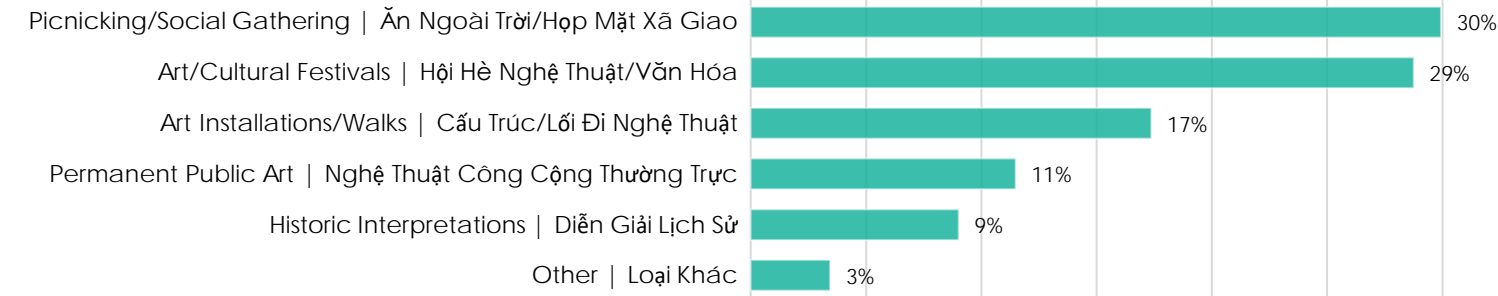

## 6. What programs would you like to see and do?

Quý vị muốn xem và tham gia các chương trình nào?

All Respondents | Tất Cả Những Người Trả Lời

94606 Respondents | 94606 Người Trả Lời

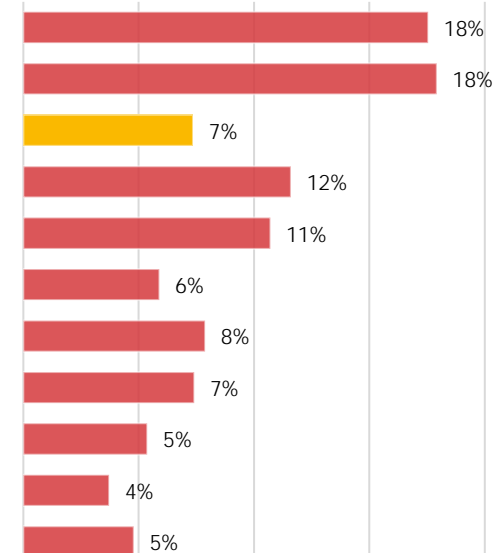
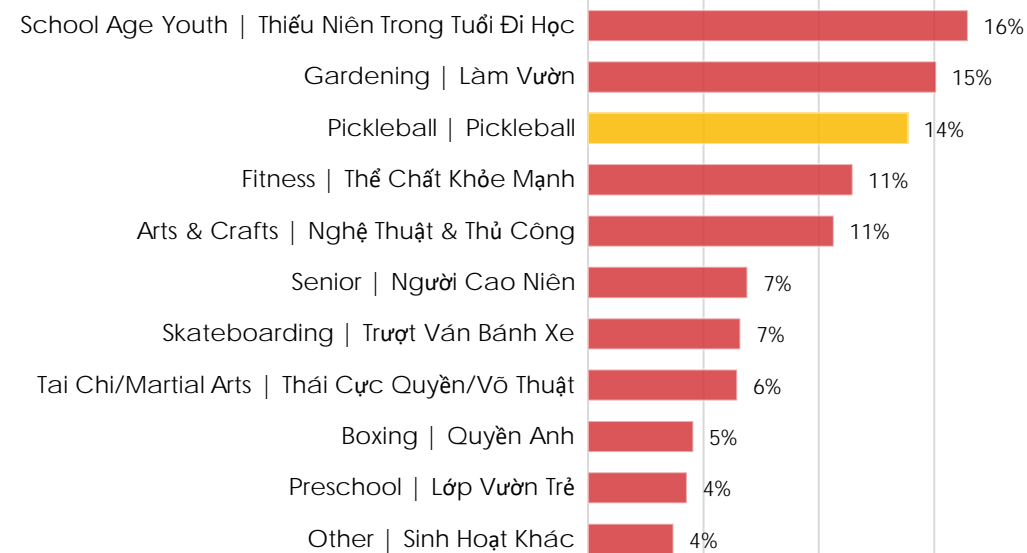



# Survey Results | Kết Quả Khảo Sát

7. In order to improve service and better contribute to the community, Oakland is considering moving Fire Station 4 to San Antonio Park. What feature is most important to you in the new Fire Station?

Để cải tiến dịch vụ và đóng góp hữu hiệu hơn cho cộng đồng, Oakland đang xét đến việc dời Trạm Cứu Hỏa 4 đến Công Viên San Antonio. Đặc điểm nào trong Trạm Cứu Hỏa mới là quan trọng nhất đối với quý vị?

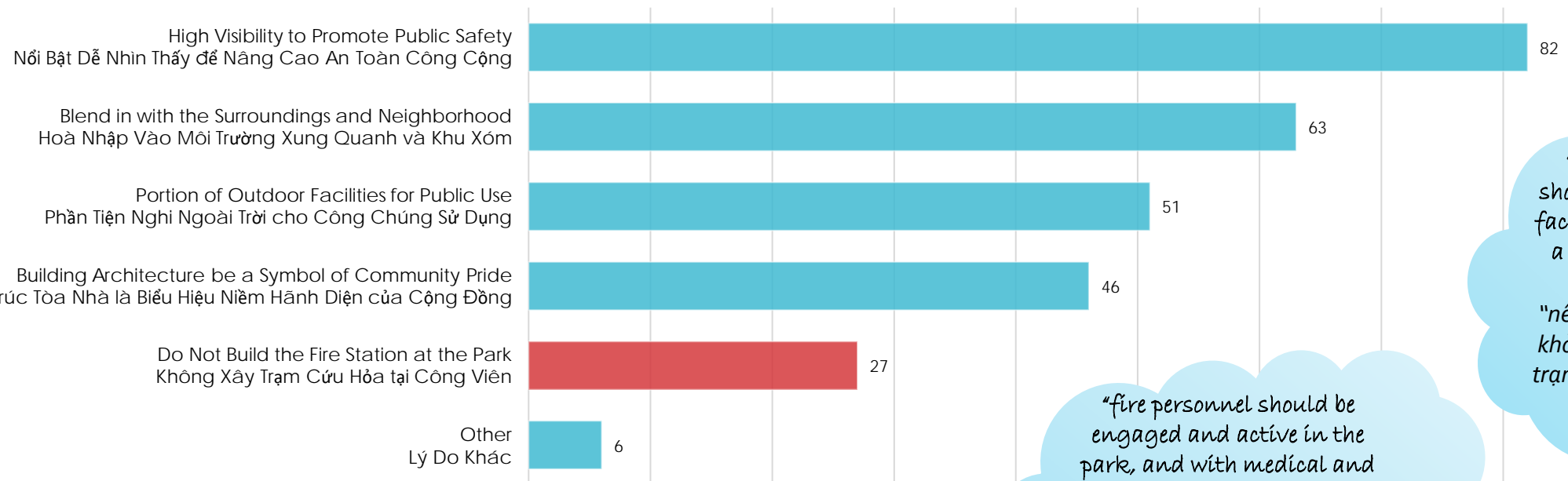

*"fire personnel should be engaged and active in the park, and with medical and community outreach skills"*

*"nhân viên cứu hỏa nên tham gia và hoạt động trong công viên, và có các khả năng y tế và tìm đến cộng đồng"*

*"public health services should be integrated in the facility to make the station a neighborhood resource"*

*"nên kết hợp các dịch vụ sức khỏe công cộng vào cơ sở để trạm này là nguồn tài nguyên cho khu xóm"*

# Survey Results | Kết Quả Khảo Sát

8. What is your favorite Oakland park and why?

Quý vị yêu thích nhất là công viên nào tại Oakland và tại sao?



# Survey Results: Bright Ideas | Kết Quả Khảo Sát: Sáng Kiến





# Survey #1 Priorities | Các Ưu Tiên của Cuộc Khảo Sát #1

## SUPPORT & MOBILITY | YẾM TRỢ & DI CHUYỂN



## SPORTS/GAMES/PLAY | THỂ THAO/TRÒ CHƠI/CHƠI ĐÙA



## HEALTH & WELLNESS | SỨC KHỎE & AN SINH

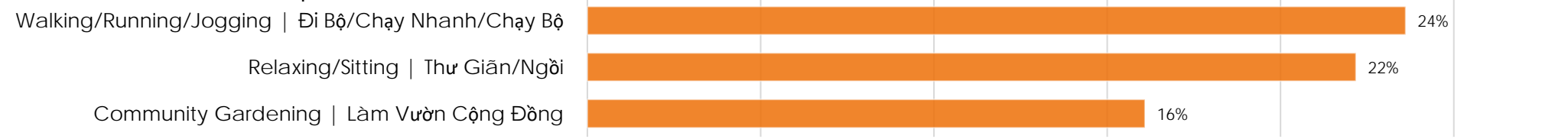

## ART/CULTURAL ACTIVITIES | SINH HOẠT NGHỆ THUẬT/VĂN HÓA

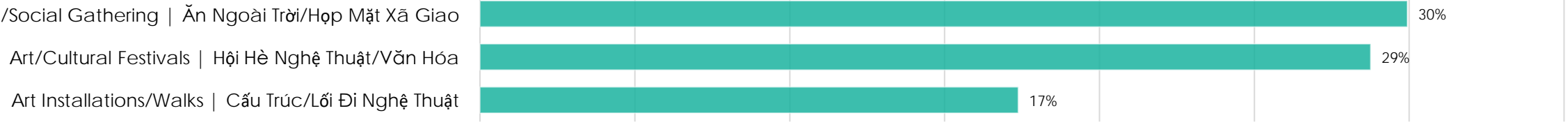

## PROGRAMMING | LẬP CHƯƠNG TRÌNH

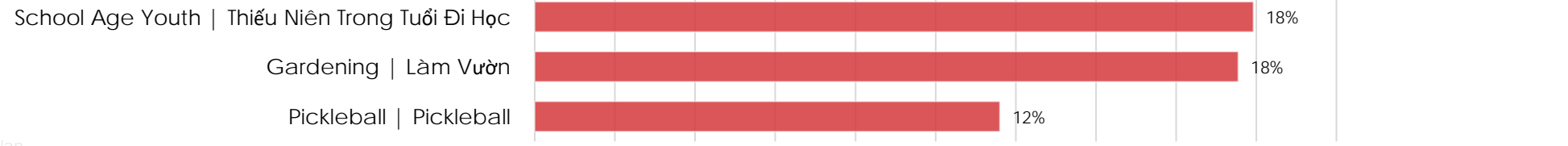

# Site Assessment Priorities

# Các Ưu Tiên Thẩm Định Địa Điểm

Replace / improve lights

Thay thế / cải tiến



Repair immediate safety hazards

Sửa chữa ngay những chỗ nguy hiểm an toàn



Historic view restoration

Phục hồi quang cảnh lịch sử



Replace / repair playground elements

Thay thế / sửa chữa các yếu tố sân chơi



Repair / clean up paving

Sửa chữa / dọn dẹp sân lát



# Site Assessment Priorities

# Các Ưu Tiên Thẩm Định Địa Điểm

Increase restroom cleaning frequency

Gia tăng số lần chùi rửa phòng vệ sinh



Increase trash collection frequency

Gia tăng số lần đổ rác



Tree pruning and removal

Tỉa và dọn cây



Lawn and irrigation maintenance

Sân cỏ và dẫn thủy bảo trì



Repair track and drainage issues at soccer field

Sửa chữa lối đi/chạy và các vấn đề thoát nước tại sân bóng tròn



# Site Assessment Priorities

# Các Ưu Tiên Thẩm Định Địa Điểm

Accessibility upgrades

Nâng cấp phương tiện ra vô cho người khuyết tật



Update benches and provide companion wheelchair spaces

Cập nhật băng ghế và cung cấp chỗ cho xe lăn



Improved entry and wayfinding signage

Cải tiến lối vào và bảng hiệu tìm lối



Update stairs and handrails to meet codes

Cập nhật cầu thang và tay vịn để đáp ứng mã



Replace / repair chain link fencing at tennis courts

Thay mới / sửa chữa hàng rào lưới tại các sân quần vợt



# AGENDA | NGHỊ TRÌNH

- 01** Project Development + Status  
*Phát Triển + Tình Trạng Dự Án*
- 02** CEM #1 Survey Results  
*Kết Quả Khảo Sát CEM #1*
- 03** Master Plan Options  
*Các Chọn Lựa trong Quy Hoạch Tổng Thể*
- 04** Breakout Rooms + Discussion  
*Phòng Chia Nhóm + Thảo Luận*



# Master Plan Diagram – Option 1 | Bản Đồ Quy Hoạch Tổng Thể – Chọn Lựa 1

## LEGEND

- 1 Existing Recreation Center | Trung Tâm Giải Trí Hiện Hữu
- 2 Existing Head Start | Khu Head Start Hiện Hữu
- 3 Existing Restroom | Phòng Vệ Sinh Hiện Hữu
- 4 Existing Community Garden | Vườn Cộng Đồng Hiện Hữu
- 5 Existing Soccer Field | Sân Bóng Tròn Hiện Hữu
- 6 Existing Basketball | Sân Bóng Rổ Hiện Hữu
- 7 Existing Oak Grove | Khu Rừng Sồi Hiện Hữu
- 8 Existing Amphitheater | Khán Đài Vòng Cung Hiện Hữu
- 9 Fire Station | Trạm Cứu Hỏa
- 10 Pedestrian Gateway | Cổng Vào cho Người Đi Bộ
- 11 Pathway 'Knuckle' | Lối Đi 'Knuckle'
- 12 Public Art Focal Point | Trọng Điểm Nghệ Thuật Công Cộng
- 13 Picnic Tables | Bàn Ăn Ngoài Trời
- 14 ½ Mile Walking/Jogging Loop | Lối Đi Bộ/Chạy Bộ ½ Dặm
- 15 Benches and Wheelchair Space | Băng Ghế và Chỗ cho Xe Lăn
- 16 Bicycle Parking | Chỗ dựng xe đạp
- 17 Event Lawn | Sân Cỏ Sinh Hoạt
- 18 Stage Area | Khu Vực Sân Khấu
- 19 Festival Booth Area | Khu Vực Quầy Hội
- 20 Native Plant Demonstration Garden | Vườn Triển Lãm Cây Cỏ Bản Địa
- 21 Exercise Equipment Station | Trạm Thiết Bị Thể Dục
- 22 Roller/Inline Skating Ring | Sân Trượt Ván/Giày Bánh Xe
- 23 All-Inclusive Playground | Sân Chơi cho Mọi Người
- 24 Community Garden | Vườn Cộng Đồng
- 25 Dog Play Area | Khu Vực cho Chó Chơi
- 26 Pickleball | Pickleball
- 27 Multi-use Court | Sân Đa Dụng

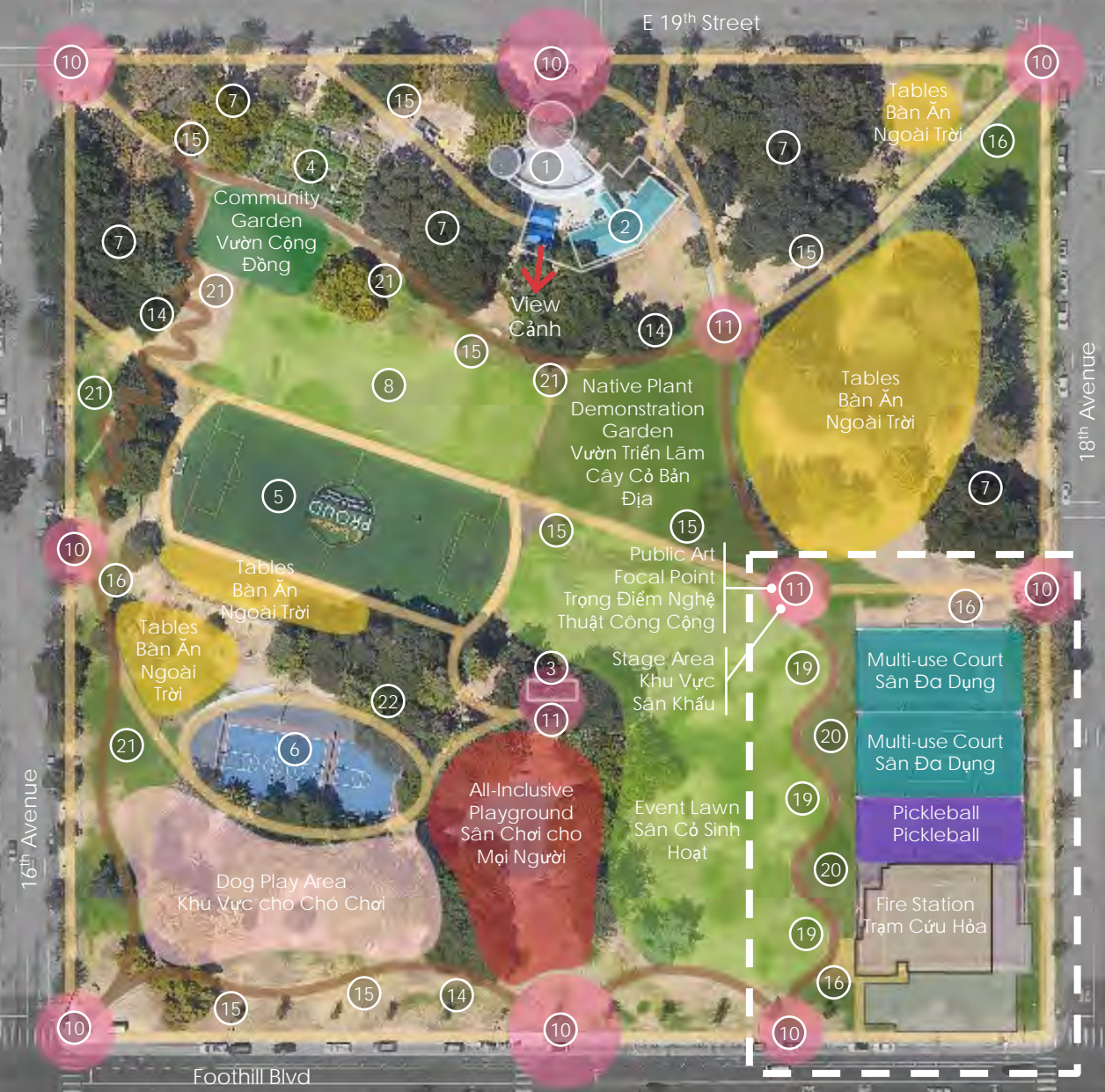



# Master Plan Diagram – Option 2 | Bản Đồ Quy Hoạch Tổng Thể – Chọn Lựa 2

## LEGEND

- ① Existing Recreation Center | Trung Tâm Giải Trí Hiện Hữu
- ② Existing Head Start | Khu Head Start Hiện Hữu
- ③ Existing Restroom | Phòng Vệ Sinh Hiện Hữu
- ④ Existing Community Garden | Vườn Cộng Đồng Hiện Hữu
- ⑤ Existing Soccer Field | Sân Bóng Tròn Hiện Hữu
- ⑥ Existing Basketball | Sân Bóng Rổ Hiện Hữu
- ⑦ Existing Oak Grove | Khu Rừng Sồi Hiện Hữu
- ⑧ Existing Amphitheater | Khán Đài Vòng Cung Hiện Hữu
- ⑨ Fire Station | Trạm Cứu Hỏa
- ⑩ Pedestrian Gateway | Cổng Vào cho Người Đi Bộ
- ⑪ Pathway 'Knuckle' | Lối Đi 'Knuckle'
- ⑫ Public Art Focal Point | Trọng Điểm Nghệ Thuật Công Cộng
- ⑬ Picnic Tables | Bàn Ăn Ngoài Trời
- ⑭ ½ Mile Walking/Jogging Loop | Lối Đi Bộ/Chạy Bộ ½ Dặm
- ⑮ Benches and Wheelchair Space | Ghế và Chỗ cho Xe Lăn
- ⑯ Bicycle Parking | Chỗ dựng xe đạp
- ⑰ Event Lawn | Sân Cỏ Sinh Hoạt
- ⑱ Stage Area | Khu Vực Sân Khấu
- ⑲ Festival Booth Area | Khu Vực Quầy Hội
- ⑳ Native Plant Demonstration Garden | Vườn Triển Lãm Cây Cỏ Bản Địa
- ㉑ Exercise Equipment Station | Trạm Thiết Bị Thể Dục
- ㉒ All-Inclusive Playground | Sân Chơi cho Mọi Người
- ㉓ Dog Play Area | Khu Vực cho Chó Chơi
- ㉔ Pickleball | Pickleball
- ㉕ Skate Park | Sân Trượt Bánh Xe





# Master Plan Diagram – Option 3 | Bản Đồ Quy Hoạch Tổng Thể – Chọn Lựa 3

## LEGEND

- 1 Existing Recreation Center | Trung Tâm Giải Trí Hiện Hữu
- 2 Existing Head Start | Khu Head Start Hiện Hữu
- 3 Existing Restroom | Phòng Vệ Sinh Hiện Hữu
- 4 Existing Community Garden | Vườn Cộng Đồng Hiện Hữu
- 5 Existing Soccer Field | Sân Bóng Tròn Hiện Hữu
- 6 Existing Basketball | Sân Bóng Rổ Hiện Hữu
- 7 Existing Oak Grove | Khu Rừng Sồi Hiện Hữu
- 8 Existing Amphitheater | Khán Đài Vòng Cung Hiện Hữu
- 9 Fire Station | Trạm Cứu Hỏa
- 10 Pedestrian Gateway | Cổng Vào cho Người Đi Bộ
- 11 Pathway 'Knuckle' | Lối Đi 'Knuckle'
- 12 Public Art Focal Point | Trọng Điểm Nghệ Thuật Công Cộng
- 13 Picnic Tables | Bàn Ăn Ngoài Trời
- 14 ½ Mile Walking/Jogging Loop | Lối Đi Bộ/Chạy Bộ ½ Dặm
- 15 Benches and Wheelchair Space | Băng Ghế và Chỗ cho Xe Lăn
- 16 Bicycle Parking | Chỗ dựng xe đạp
- 17 Event Lawn | Sân Cỏ Sinh Hoạt
- 18 Stage Area | Khu Vực Sân Khấu
- 19 Festival Booth Area | Khu Vực Quầy Hội
- 20 Native Plant Demonstration Garden | Vườn Triển Lãm Cây Cỏ Bản Địa
- 21 Exercise Equipment Station | Trạm Thiết Bị Thể Dục
- 22 Roller/Inline Skating Ring | Sân Trượt Ván/Giày Bánh Xe
- 23 All-Inclusive Playground | Sân Chơi cho Mọi Người
- 24 Community Garden | Vườn Cộng Đồng
- 25 Pickleball | Pickleball
- 26 Tennis | Quần Vợt
- 27 Futsal Court | Sân Bóng Bầu Dục Nhỏ





# Master Plan Feature Options | Các Chọn Lựa Đặc Điểm Quy Hoạch Tổng Thể



Walking/Jogging Loop  
Sân Trượt Ván/Giày Bánh Xe



Recreation Center Programing  
Lập Chương Trình Trung Tâm Giải Trí



Oak Grove All-access Tables  
Bàn Ăn Có Phương Tiện Cho Người Khuyết Tật  
Oak Grove



All-access Community Garden  
Vườn Cộng Đồng Có Phương Tiện Cho Người  
Khuyết Tật



Option 3  
Chọn Lựa 3



Exercise Equipment Stations  
Các Trạm Thiết Bị Thể Dục



# Master Plan Feature Options | Các Chọn Lựa Đặc Điểm Quy Hoạch Tổng Thể



Bicycle Parking  
Chỗ dựng xe đạp



Option 2  
Chọn Lựa 2



Native Plant Demonstration Garden  
Vườn Triển Lãm Cây Cỏ Bản Địa



All-access Picnic Tables  
Bàn Ăn Ngoài Trời Dễ Ra Vào cho Tất Cả Mọi Người



Benches and Wheelchair Space  
Băng Ghế và Chỗ cho Xe Lăn



Pedestrian Gateway  
Cổng Vào cho Người Đi Bộ



# Master Plan Feature Options | Các Chọn Lựa Đặc Điểm Quy Hoạch Tổng Thể



Adjustable Basketball Hoops  
Vòng Thả Bóng Rổ Có Thể Điều chỉnh Được



Roller/Inline Skating Ring  
Sân Trượt Ván/Giày Bánh Xe



Dog Play Area  
Khu Vực Chơi Đùa



Option 1  
Chọn Lựa 1



All-Inclusive Playground  
Sân Chơi cho Mọi Người



# Master Plan Feature Options | Các Chọn Lựa Đặc Điểm Quy Hoạch Tổng Thể



Event Lawn  
Sân Cỏ Sinh Hoạt



Public Art Focal Point  
Trọng Điểm Nghệ Thuật Công Cộng



Stage Area  
Khu Vực Sân Khấu



Festival Booth Area  
Khu Vực Quầy Hội



# Master Plan Feature Options | Các Chọn Lựa Đặc Điểm Quy Hoạch Tổng Thể



Multi-use Court  
Sân Đa Dụng



Skate Park  
Sân Trượt Bánh Xe



Futsal Court  
Sân Bóng Bầu Dục Nhỏ



Pickleball Court  
Sân Pickleball

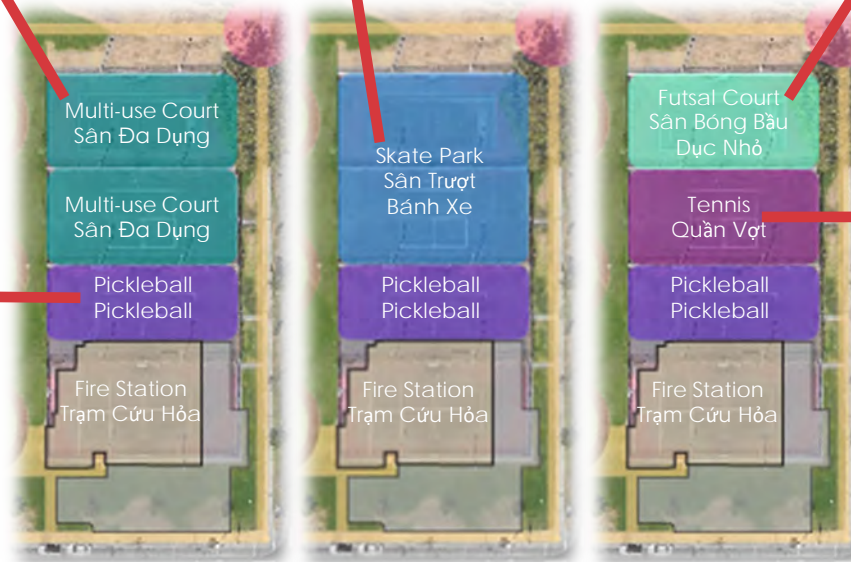

Option 1  
Chọn Lựa 1

Option 2  
Chọn Lựa 2

Option 3  
Chọn Lựa 3



Tennis Court  
Sân Quần Vợt



# Master Plan Diagrams | Bản Đồ Quy Hoạch Tổng Thể

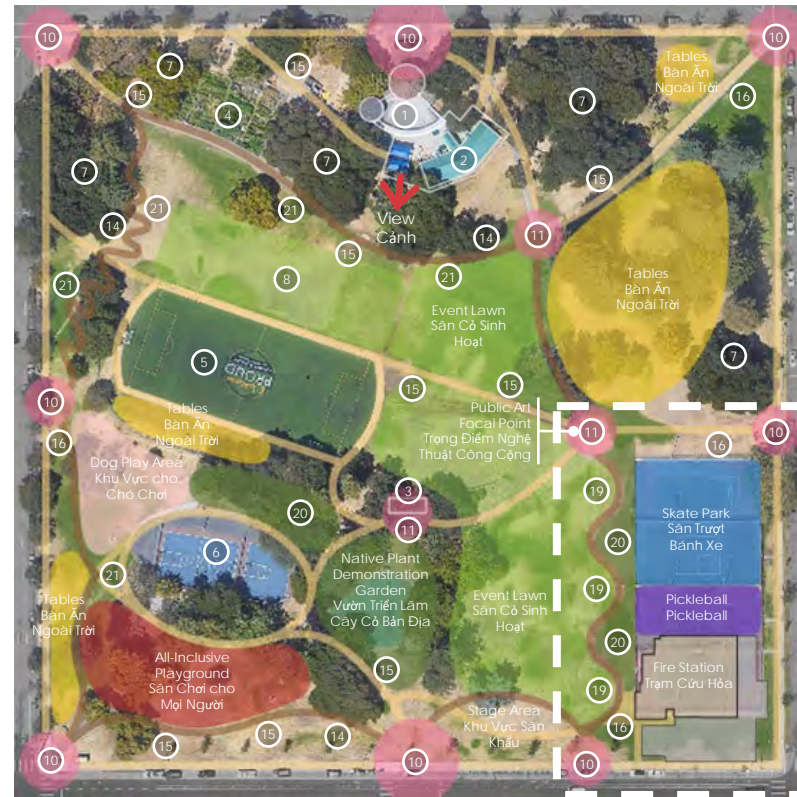
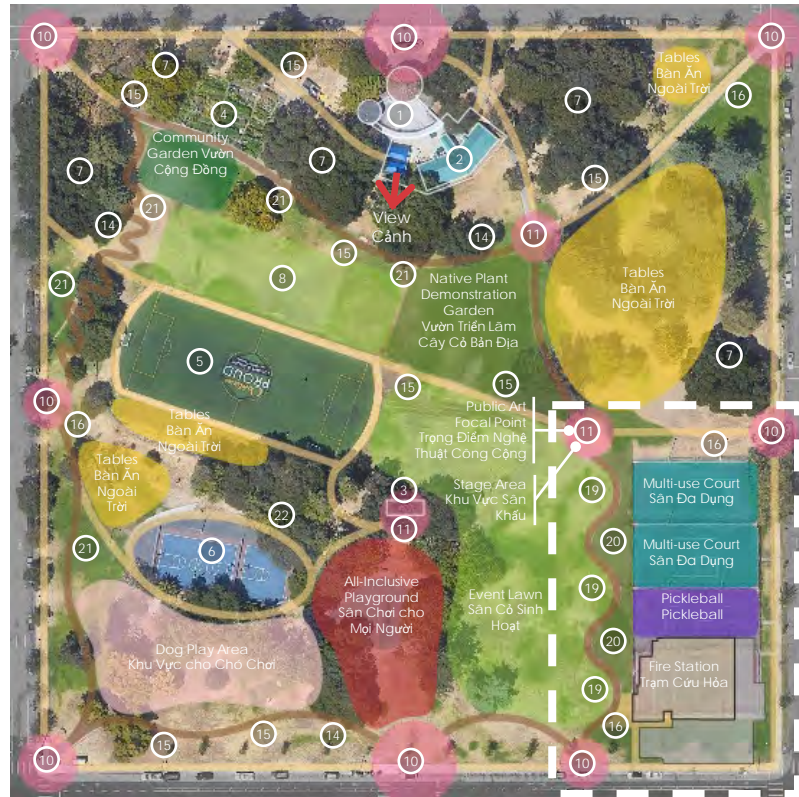

## LEGEND

- 1 Existing Recreation Center | Trung Tâm Giải Trí Hiện Hữu
- 2 Existing Head Start | Khu Head Start Hiện Hữu
- 3 Existing Restroom | Phòng Vệ Sinh Hiện Hữu
- 4 Existing Community Garden | Vườn Cộng Đồng Hiện Hữu
- 5 Existing Soccer Field | Sân Bóng Tròn Hiện Hữu
- 6 Existing Basketball | Sân Bóng Rổ Hiện Hữu
- 7 Existing Oak Grove | Khu Rừng Sồi Hiện Hữu
- 8 Existing Amphitheater | Khán Đài Vòng Cung Hiện Hữu

- 9 Fire Station | Trạm Cứu Hỏa
- 10 Pedestrian Gateway | Cổng Vào cho Người Đi Bộ
- 11 Pathway 'Knuckle' | Lối Đi 'Knuckle'
- 12 Public Art Focal Point | Trọng Điểm Nghệ Thuật Công Cộng
- 13 Picnic Tables | Bàn Ăn Ngoài Trời
- 14 ½ Mile Walking/Jogging Loop | Lối Đi Bộ/Chạy Bộ ½ Dặm
- 15 Benches and Wheelchair Space | Băng Ghế và Chỗ cho Xe Lăn
- 16 Bicycle Parking | Chỗ dựng xe đạp

- 17 Event Lawn | Sân Cỏ Sinh Hoạt
- 18 Stage Area | Khu Vực Sân Khấu
- 19 Festival Booth Area | Khu Vực Quầy Hội
- 20 Native Plant Demonstration Garden | Vườn Triển Lãm Cây Cỏ Bản Địa
- 21 Exercise Equipment Station | Trạm Thiết Bị Thể Dục
- 22 Roller/Inline Skating Ring | Sân Trượt Ván/Giày Bánh Xe



# Fire Station Site Study | Nghiên Cứu Địa Điểm Trạm Cứu Hỏa

- The City's Real Estate staff have researched potential properties within the service area of Fire Station 4 and have found most them unsuitable or owners unresponsive.
- A modern drive-through fire station requires a lot size approximately **140-ft wide and 240-ft deep** in order to safely accommodate the required turning radius of the fire trucks.
- While not optimal, in order to reduce the footprint, the Oakland Fire Department is opting for a "back-in" station at San Antonio Park, thereby reducing the site requirement to **135-ft wide and 180-ft deep**.
- Nhân viên Địa Ốc của Thành Phố đã khảo cứu các bất động sản có tiềm năng trong phạm vi khu vực dịch vụ của Trạm Cứu Hỏa 4 và thấy đa số là không thích hợp hoặc sở hữu chủ không trả lời.
- Một trạm cứu hỏa tân tiến xe có thể chạy qua cần một **lô đất rộng khoảng 140 ft và sâu khoảng 240 ft** để có chỗ cho bán kính cần thiết để quẹo của xe cứu hỏa.
- Tuy không phải là thích hợp nhất, để giảm bớt chỗ cần thiết, Sở Cứu Hỏa Oakland chọn một trạm "de vào" tại Công Viên San Antonio, nhờ đó giảm bớt điều kiện địa điểm xuống còn **135 ft chiều rộng và 180 ft chiều sâu**.

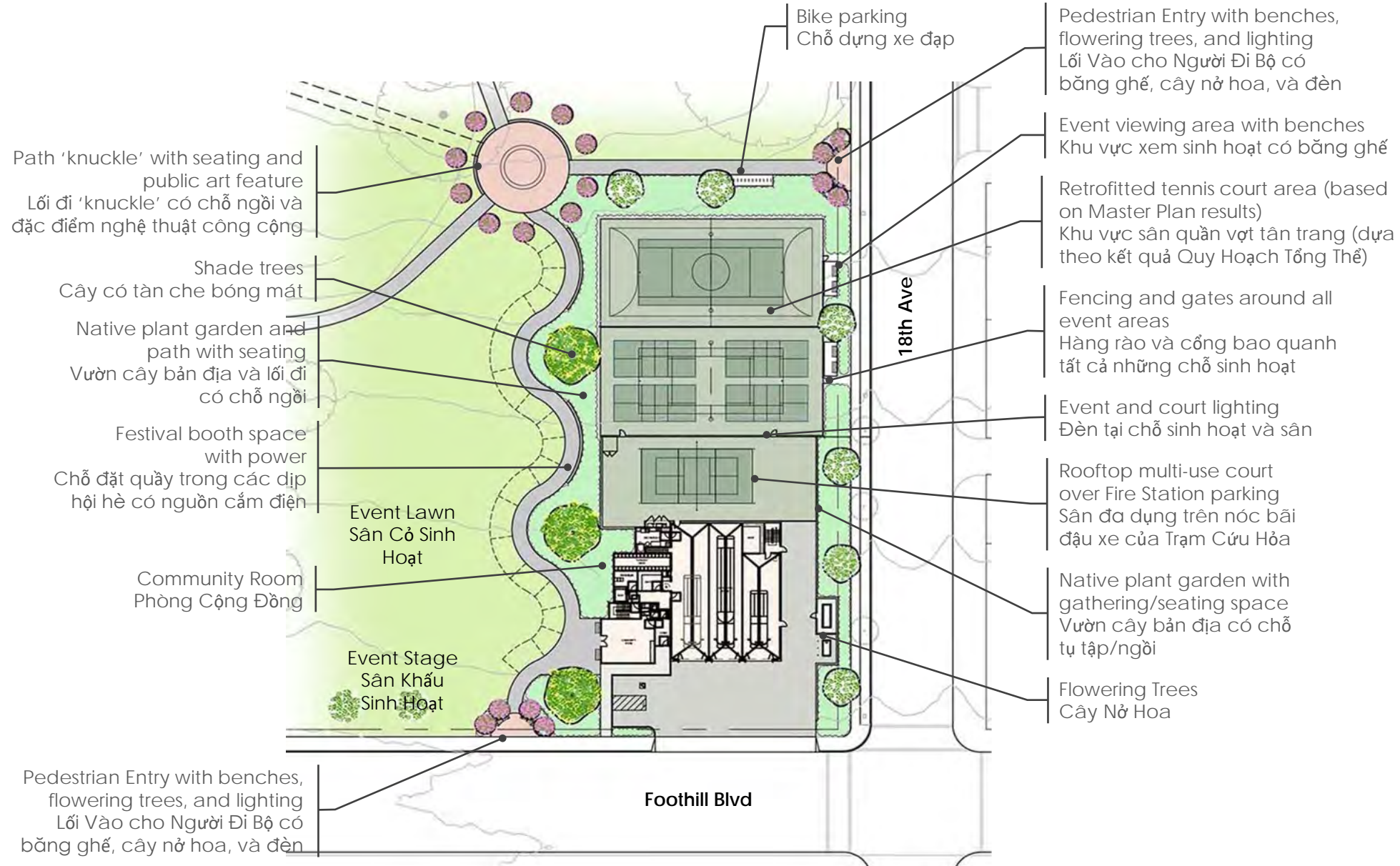

# Fire Station Site Study | Nghiên Cứu Địa Điểm Trạm Cứu Hỏa

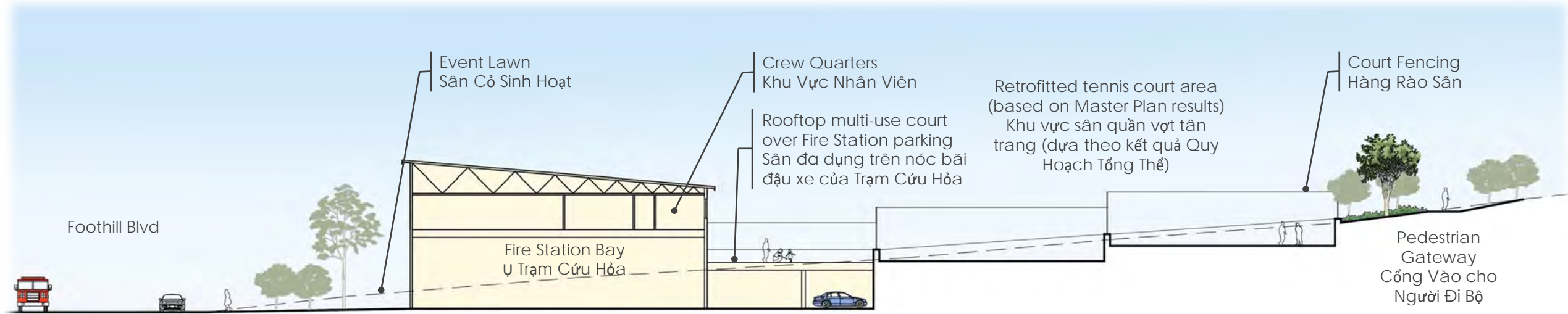

North-South Section | Phần Bắc-Nam

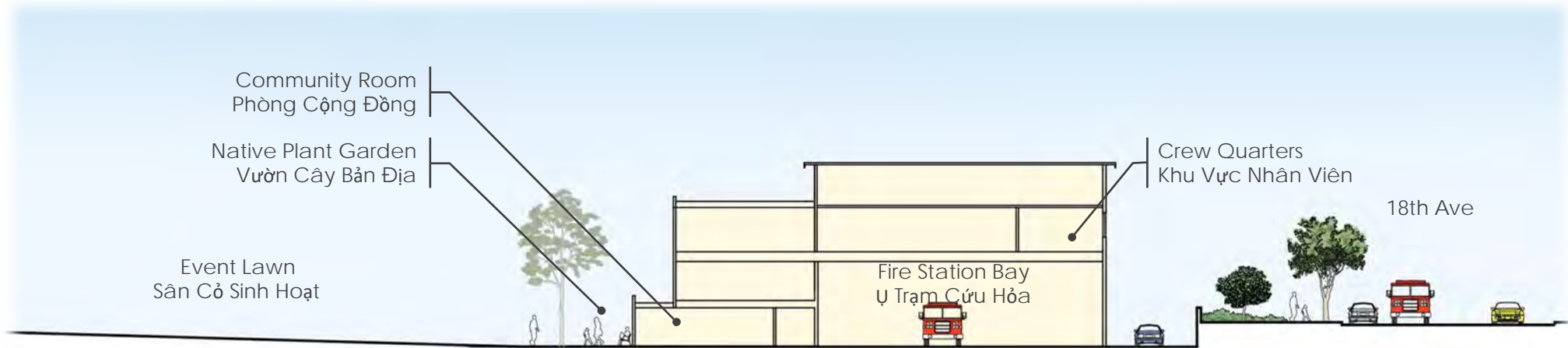

East-West Section | Phần Đông-Tây



# AGENDA | NGHỊ TRÌNH

- 01** Project Development + Status  
*Phát Triển + Tình Trạng Dự Án*
- 02** CEM #1 Survey Results  
*Kết Quả Khảo Sát CEM #1*
- 03** Master Plan Options  
*Các Chọn Lựa trong Quy Hoạch Tổng Thể*
- 04** Breakout Rooms + Discussion  
*Phòng Chia Nhóm + Thảo Luận*

# Breakout Discussions

## Phòng Chia Nhóm + Thảo Luận

Small group discussions (30 min)  
Các nhóm thảo luận ít người (30 phút)

Report back (2 min each group)  
Phúc trình lại (mỗi nhóm 2 phút)

### Focus Rooms

1. Community Hub and Fire Station Room
2. Active Sports, Kids Play, and Dog Play Room
3. Recreation Center, Community Gardens, and Park Programming Room



### Các Phòng Thảo Luận

1. Trung tâm cộng đồng và Phòng chơi trên sân
2. Phòng Thảo Luận về Thể Thao, Trẻ Chơi Đùa, và Chó Chơi Đùa
3. Phòng Thảo Luận về Trung Tâm Giải Trí, Vườn Cộng Đồng, và Chương Trình Công Viên



# Breakout Reports

# Phúc Trình Phòng Chia Nhóm

## Focus Rooms Reports

1. Community Hub and Fire Station Room
2. Active Sports, Kids Play, and Dog Play Room
3. Recreation Center, Community Gardens, and Park Programming Room



## Phúc Trình Phòng Thảo Luận

1. Trung tâm cộng đồng và Phòng chơi trên sân
2. Phòng Thảo Luận về Thể Thao, Trẻ Chơi Đùa, và Chó Chơi Đùa
3. Phòng Thảo Luận về Trung Tâm Giải Trí, Vườn Cộng Đồng, và Chương Trình Công Viên



Feedback + Questions

Đóng Góp Ý Kiến + Thắc Mắc



# Online Survey

# Khảo Sát Ý Kiến Trên Mạng

Please help us develop the Master Plan for the Revitalized San Antonio Park by responding to the online survey available now!

Xin giúp chúng tôi phát triển Quy Hoạch Tổng Thể cho Công Viên San Antonio Được Tái Sinh bằng cách trả lời bản khảo sát ý kiến đang có trên mạng!

**SAN ANTONIO PARK MASTER PLAN SURVEY**

Your help is needed. This survey will take less than 5 minutes to complete, and is a tool used by the Park's Master Plan Design Team to obtain citizen input on the park and recreational activities that the residents of San Antonio Park's service area value. Ultimately the data will help to develop a Long Range Master Plan to determine the programs and services that are desired. We greatly appreciate your time and effort.

1. How often do you visit San Antonio Park in a typical year (in a non-covid year)?

- Daily
- Every week
- Once a month
- Twice a year
- Once a year
- Rarely
- Never

2. Of the following support and mobility elements below, which would you like to see improved or added to San Antonio Park? (select 3)

- Lighting
- Staff/Voluntarily
- Bicycle parking
- Improved restrooms
- Park signage
- Other \_\_\_\_\_

3. Understanding that 2020 was an unusual year, what sports/games/play activities would you like to see and do at San Antonio Park in a typical year? (select 3)

- Skateboarding
- Dog walking / play
- Children's play / playground
- Basketball
- Tennis
- Pickleball
- Soccer
- Football
- Running or track
- Other \_\_\_\_\_

4. Understanding 2020 was an unusual year, what health & wellness activities would you like to see and do at San Antonio Park? (select 3)

- Walking / running / jogging
- Exercise circuit / par course
- Tai chi / yoga / martial arts
- Reiki / sitting
- Gardening in the community garden
- Other \_\_\_\_\_

5. Understanding that 2020 was an unusual year, what art and cultural activities would you like to see and do at San Antonio Park? (select 3)

- Picnicking / social gatherings
- Art / cultural festivals
- Historic interpretations
- Permanent public art / sculpture
- Temporary art installations / art walks
- Other \_\_\_\_\_

6. What programs would you like to see and do at San Antonio Park? (select 3)

- Pickleball League
- Fitness Programs
- Outdoor Arts & Crafts programs
- Skateboarding programs
- Gardening / outdoor environmental educational programs
- Tai chi/martial arts programs
- Senior programs
- School age youth programs
- Preschool programs
- Boxing programs
- Other \_\_\_\_\_

7. In order to improve service and better contribute to the community, Oakland is considering moving Fire Station 4 to San Antonio Park. What feature is most important to you in the new Fire Station (choose 1)?

- Blend in with the surroundings and neighborhood
- High visibility to promote public safety
- Portion of outdoor facilities for public use - such as fire safety and low water learning garden
- The building architecture be a symbol of community pride
- Other \_\_\_\_\_

8. What is your favorite Oakland park and why?

\_\_\_\_\_

\_\_\_\_\_

\_\_\_\_\_

The following questions are for demographic information so we can better understand the community, these are optional.

What is your race? \_\_\_\_\_

Are you of Hispanic origin? \_\_\_\_\_

What is your primary language? \_\_\_\_\_

What is your age? \_\_\_\_\_

What is your gender? \_\_\_\_\_

Do you:  Own  Rent  Other \_\_\_\_\_

What zip code do you live in? \_\_\_\_\_

Did you attend the first Community Meeting? \_\_\_\_\_

How did you hear about this survey? \_\_\_\_\_

To be on our mailing list and keep up-to date on this project, please sign up below:

Name \_\_\_\_\_

E-mail \_\_\_\_\_

**REVITALIZING SAN ANTONIO PARK**

To access the survey, go to the project website and click on the survey button:

Muốn tham gia cuộc khảo sát ý kiến, hãy đến website của dự án và bấm vào nút khảo sát:

[www.oaklandca.gov/projects/sanantoniopark](http://www.oaklandca.gov/projects/sanantoniopark)



A large group of ducks is scattered across a green grassy field. In the background, there is a soccer field with a goalpost. The scene is set in a park-like area with trees and buildings in the distance. The sun is shining brightly, creating a lens flare effect in the upper right corner.

Thank you!

Cám ơn quý vị!